

1 SANITÁRIO INFANTIL
ESCALA 1/25

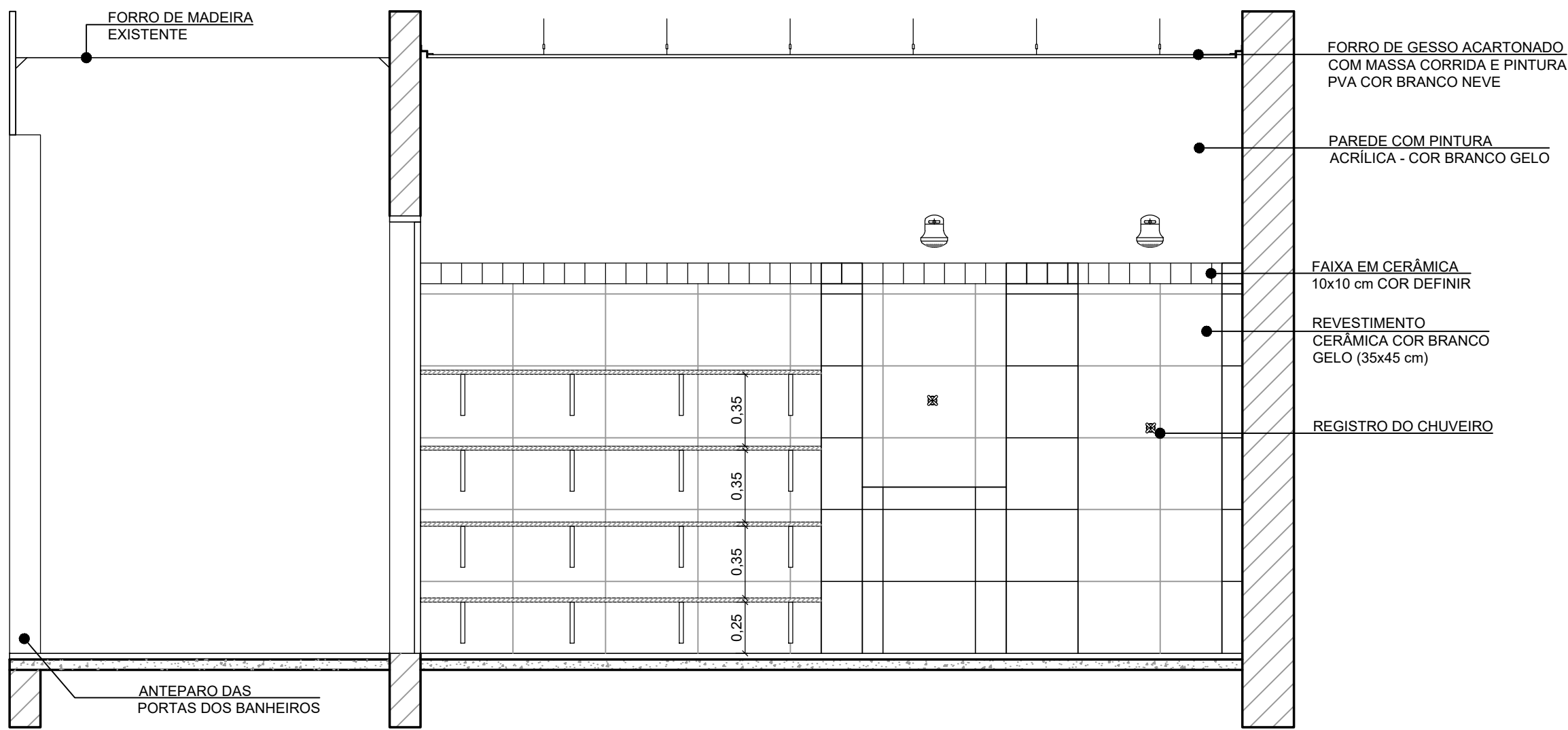

VISTA 01

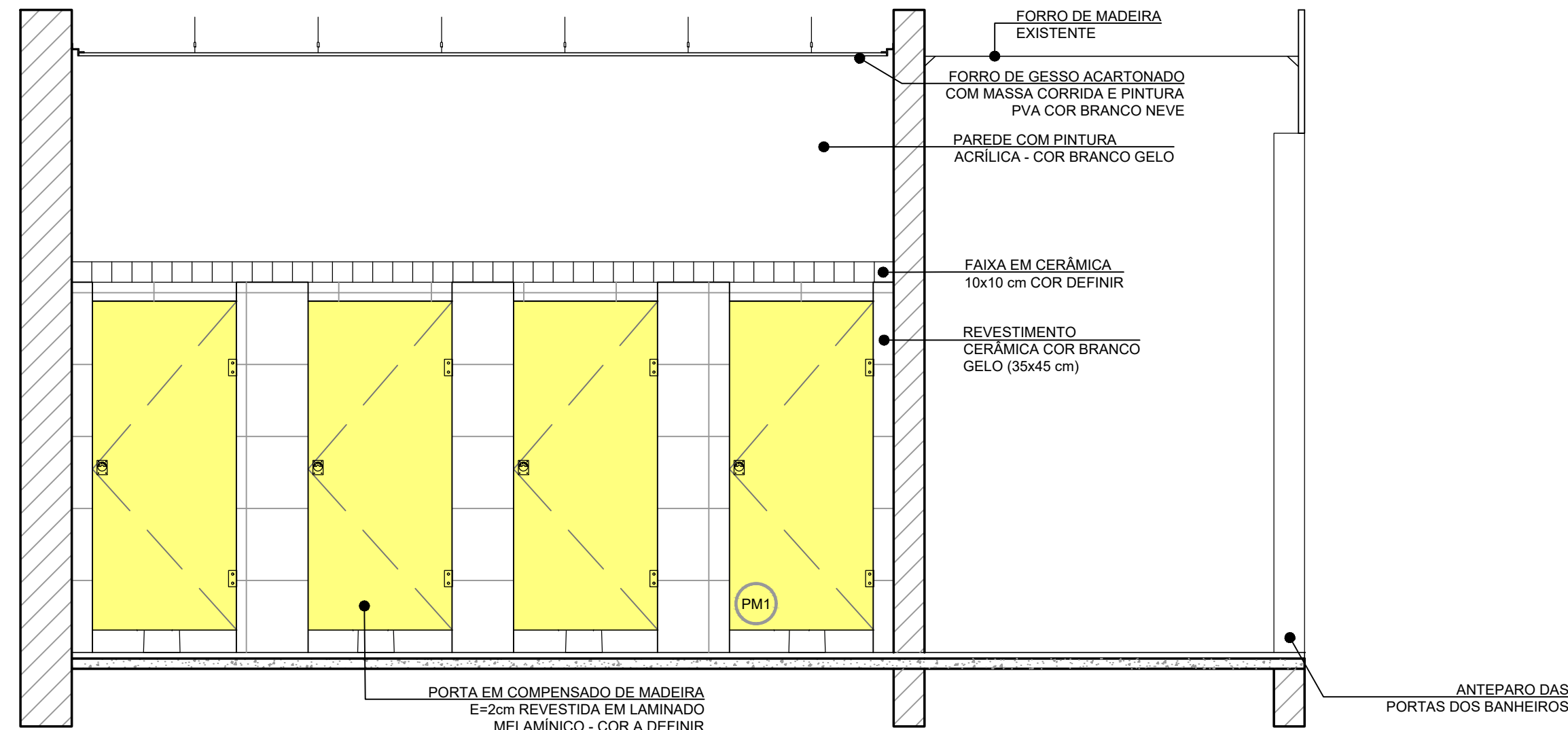

VISTA 02

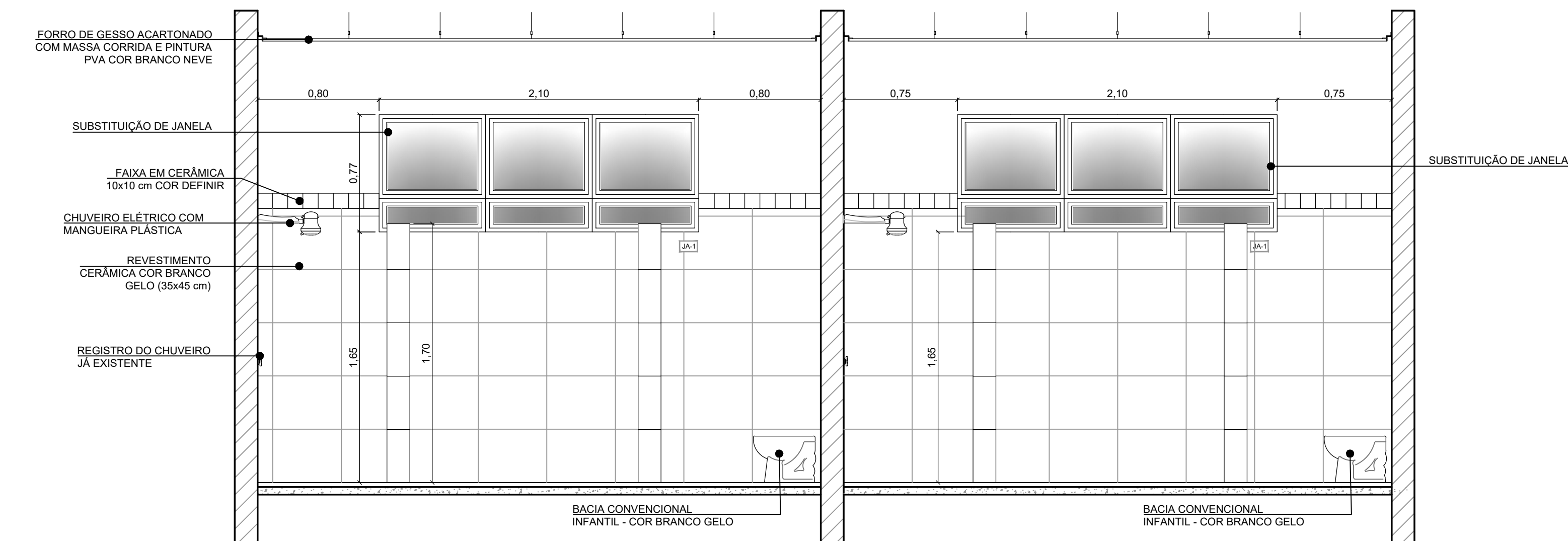

VISTA 03

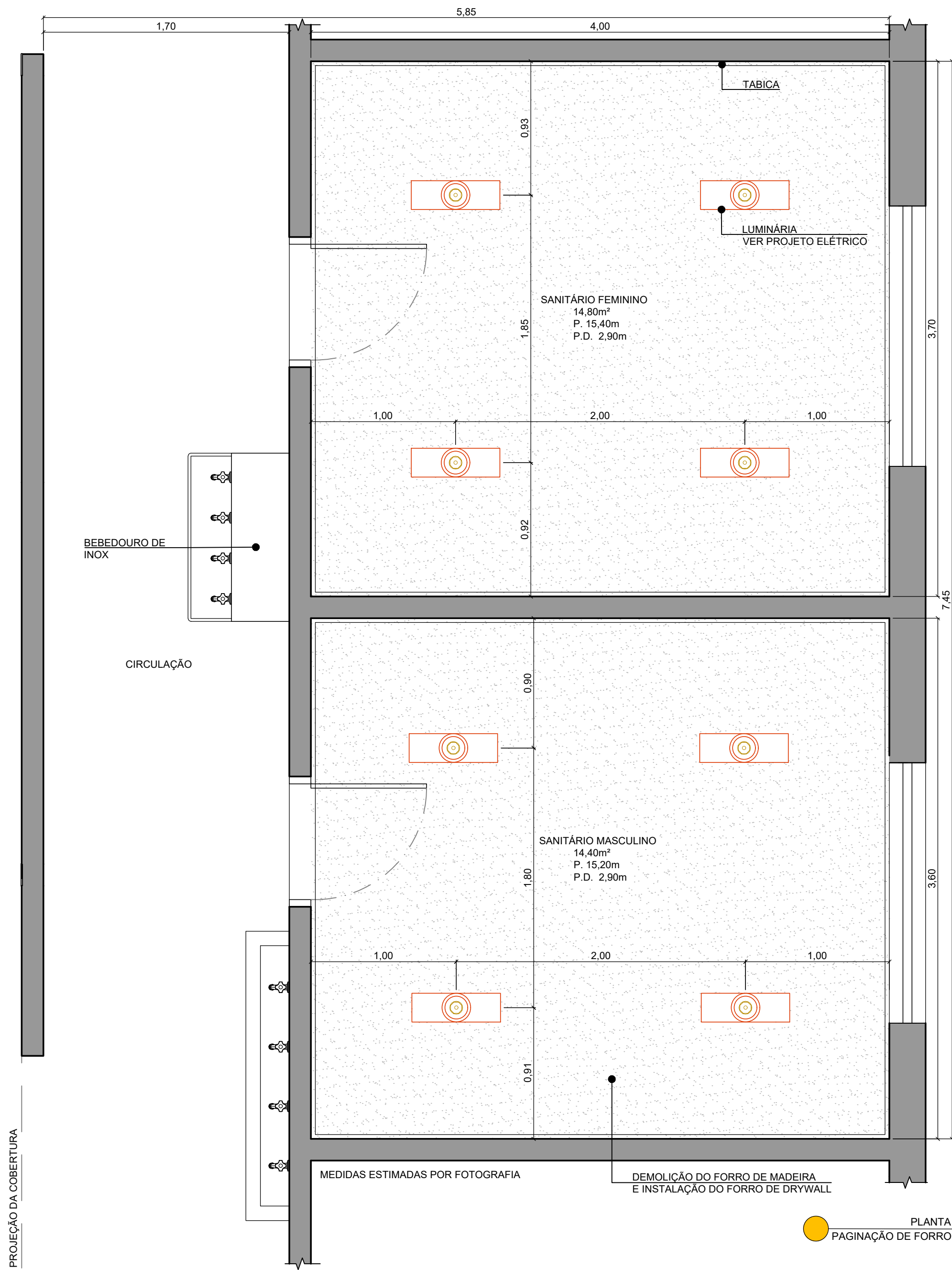

PLANTA
PAGINAÇÃO DE FORRO

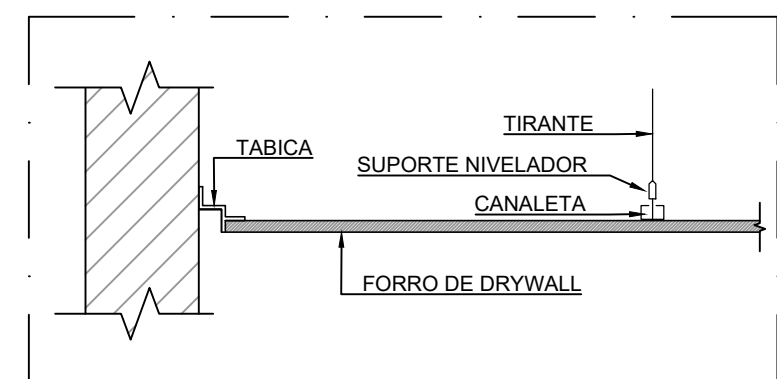

DETALHE 5 - CORTE
FORRO
ESC.: 1:10

- NOTAS
- VERIFICAR POSIÇÃO EXATA DOS PILARES NO PROJETO ESTRUTURAL;
 - VERIFICAR DETALHES CONSTRUTIVOS PERTINENTES NAS PRANCHAS DE DETALHAMENTO;
 - EM CASO DE CONFLITO DE INFORMAÇÕES ENTRE O PROJETO GRÁFICO E O MEMORIAL DESCRITIVO, PREVALECE A INFORMAÇÃO CONTIDA NOS DESENHOS;
 - ALTERAÇÕES NESTE PROJETO SOMENTE COM AUTORIZAÇÃO EXPRESSA DA ITALIA ENGENHARIA
 - CONFERIR MEDIDAS IN-LOCO ANTES DA EXECUÇÃO
- REFERÊNCIAS:
- PLANILHA DE QUANTITATIVOS-
 - MEMORIAL DESCRITIVO E ESPECIFICAÇÕES TÉCNICAS

LEGENDA

FORRO DE DRYWALL

LEGENDA:	
	INDICAÇÃO NÍVEIS PLANTA E CORTE
	INDICAÇÃO DE CORTES
	INDICAÇÃO DE FACHADAS
	INDICAÇÃO DE PORTAS E JANELAS
	INDICAÇÃO DE VISTAS
	ESPECIFICAÇÕES DE MATERIAIS
	INDICAÇÃO DE EIXOS
	INDICAÇÃO DE ELEMENTOS (BANCADAS, PRATELEIRAS E ETC.)

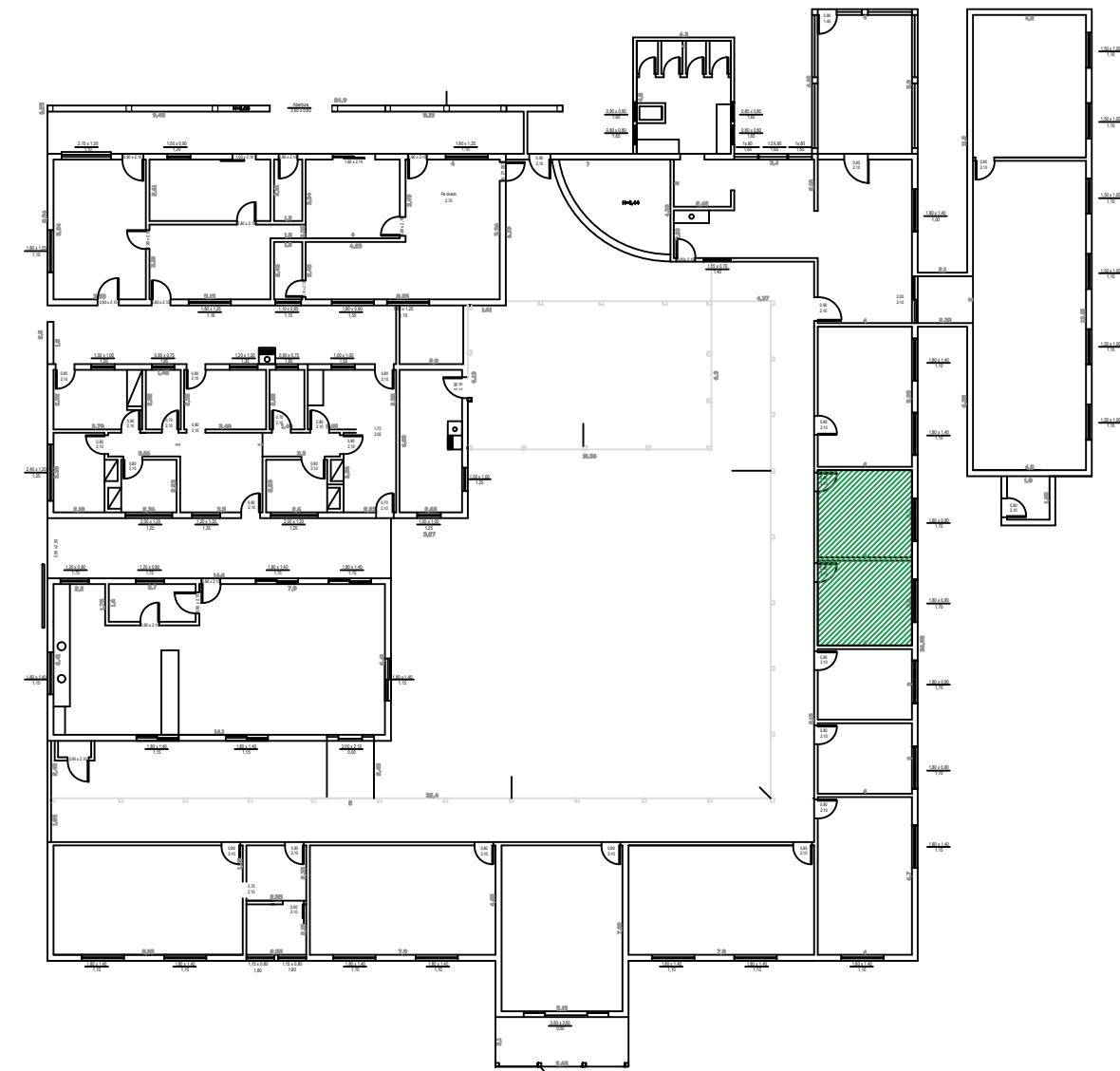

PLANTA CHAVE



PREFEITURA MUNICIPAL DE MACATUBA

SECRETARIA MUNICIPAL DE INFRAESTRUTURA,
DESENVOLVIMENTO URBANO, SERVIÇOS E ZELADORIA

SEDURB - DIVISÃO DE ENGENHARIA

Rua Arlindo Batista Artioli, 5-40, Centro, CEP 17290-035 - Macatuba/SP
CNPJ 46.200.853/0001-78 | Fone: (14) 3298-9800 | Email: engenharia@macatuba.sp.gov.br

TÍTULO: REFORMA DA CRECHE MUNICIPAL DESIDÉRIO MINETTO, NO MUNICÍPIO DE MACATUBA/SP

FOLHA: ARQ. 05-11

PROJETO: REFORMA SANITÁRIO INFANTIL - PAGINAÇÃO DE FORROS E VISTAS

PROPRIETÁRIO: PREFEITURA MUNICIPAL DE MACATUBA - ESTADO DE SÃO PAULO

ENDEREÇO DA OBRA: AV. CORONEL VIRGÍLIO ROCHA, Nº 17-36, CENTRO, MACATUBA/SP

QUADRO DE ÁREAS:

ART/RRT:

DATA: FEV/2025

ESCALA: INDICADAS

LOCALIZAÇÃO:



Fonte: Google Earth

RESPONSÁVEL TÉCNICO PELO PROJETO
Tayná Pegatim Valezi
Engenheira Civil - CREA Nº 5.070.457.252

SECRETÁRIO MUNICIPAL DE INFRAESTRUTURA,
DESENVOLVIMENTO URBANO, SERVIÇOS E
ZELADORIA
Armando Soares O. Júnior

PREFEITO MUNICIPAL
Anderson Ferreira